



'Stotridesetisedma' - Park Dr. Franje Tuđmana

situacija šire zone 1:500

SPOMEN OBILJEŽJE HRVATSKIM BRANITELJIMA DOMOVINSKOG RATA - DUGA RESA



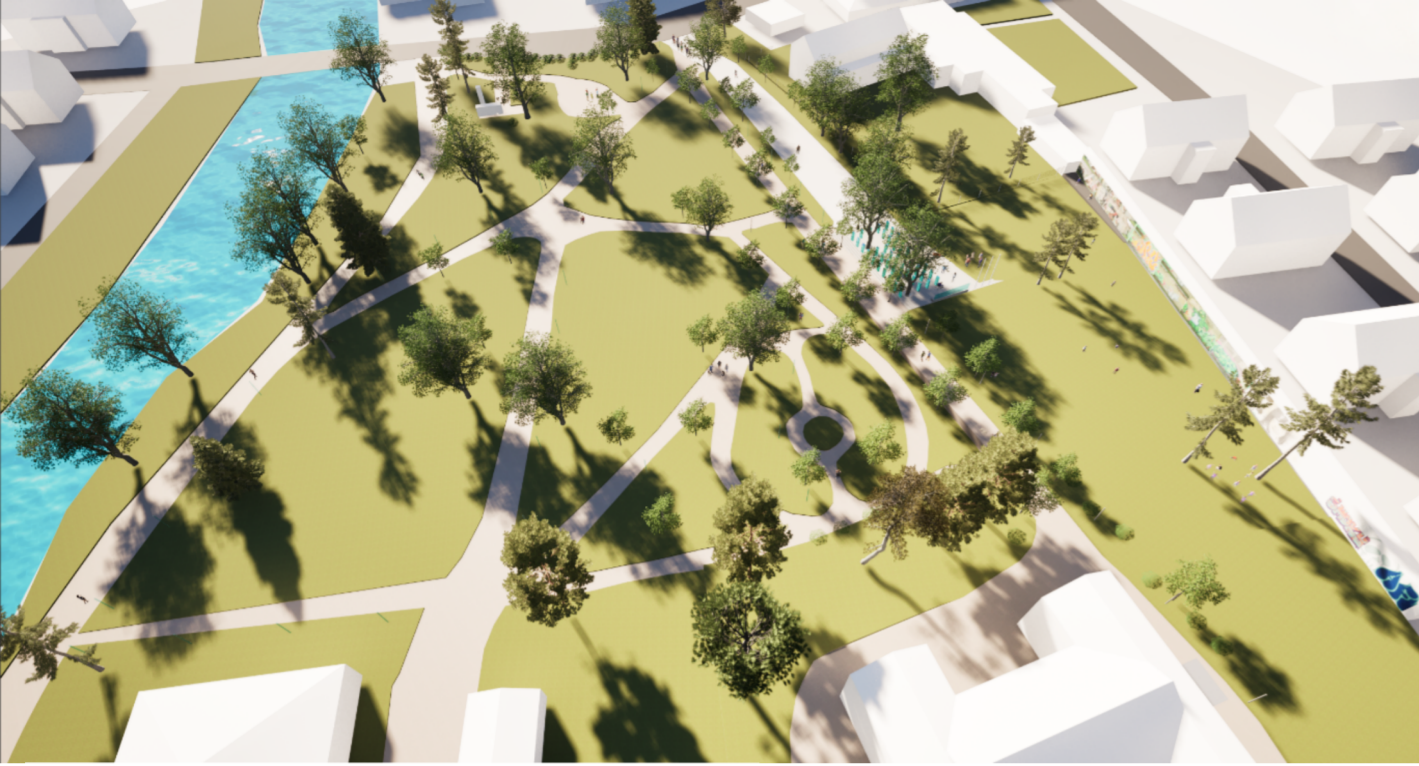

Ključna razmatranja u planiranju:

1. povijesni park - ulazi / nalazišta

stavaraju se 3 nova zapadna pokrivala



2. pristup i pokret

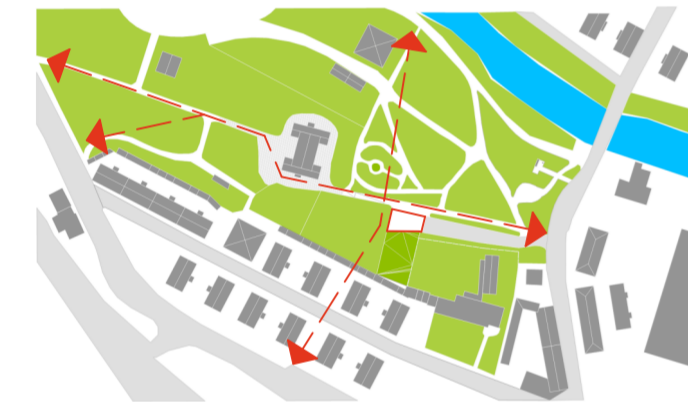

3. vizure

ključni pogledi i povijesne vizure iz parka

ključni pogledi i vizure prema spomeniku

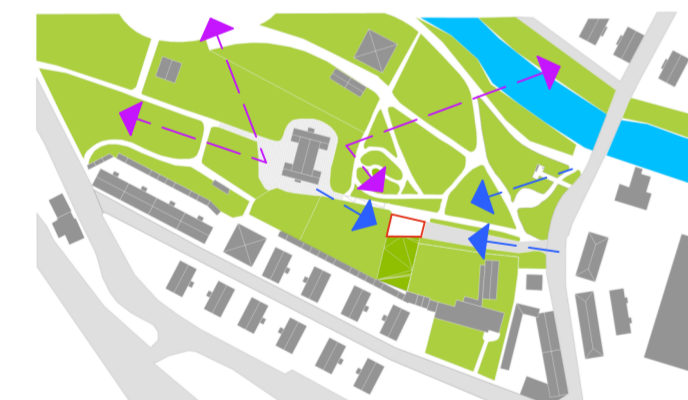

4. programska interakcija

manifestacije / okupljanje / uslužne djelatnosti



pristup podiju širine 1,5 m, bez stepenica, za osobe smanjene pokretljivosti i kolica

zadržava se postojeći mladi drvodred (manji bor se uklanja na mjestu podija)

poučna ploča / klupa / prostor za polaganje vijenaca: 26mm troslojno staklo pjeskareno sa imenima poginulih i nestalih / postrojba/ karte i dr. info

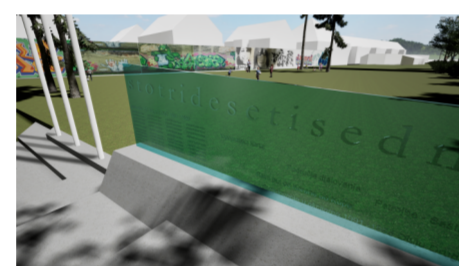

stupovi za zastave (3) prema vojnom i/ili gradskom protokolu

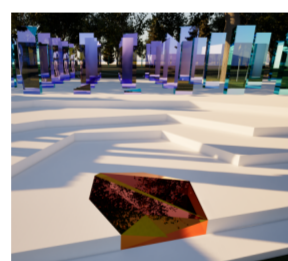

dikroično staklo postavljeno u plohi partera kao simbolična interpretacija vječnog plamena

sanacija postojeće parkovne topografije: obuhvaća uspostavu kontinuiteta prirodne kosine te formiranje zelenog pojasa prema vrtiću. Nasipa se u prosjeku 20 cm preko postojećeg iskopanog terena te se nastavlja travnjak

postojeći podij se zadržava i uređuje

nasipava se preko postojećeg iskopa, izravnavaju se istaknute visinske razlike te se formira blagi pad u skladu s prirodnom kosinom okolnog terena



spomenik 'stojeći vod': 44 hrvatskih branitelja dignut je na bijeli podij podignut 90 cm u odnosu na istočne prilazne puteve

pristup rampom

spomenik je postavljen tako da vidljiv iz 60m udaljene glavne prometnice 'Josipa Jeruzalema'

kolni pristup postojećoj prometnici prema istočnoj granici služi također kao pristup travnatoj površini za osobe smanjene pokretljivosti

postojeća trafostanica se premješta- otvaraju se vizure glavnog ulaza, te vrtića prema spomeniku

dodaje se odvodnja uz istočnu granicu sa vrtićem: (upojni bunar + drenažne cijevi)

predviđen je travnati prostor namijenjen većim okupljanjima i boravku na otvorenom

mural Franci Zagoričnik: zadržava se postojeća tradicija 'street arta' pa se potiče nastavak preko cijele dužine zida (nije u obuhvatu programa)

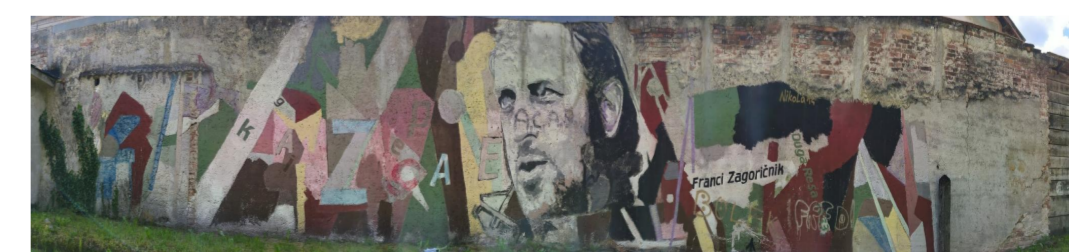
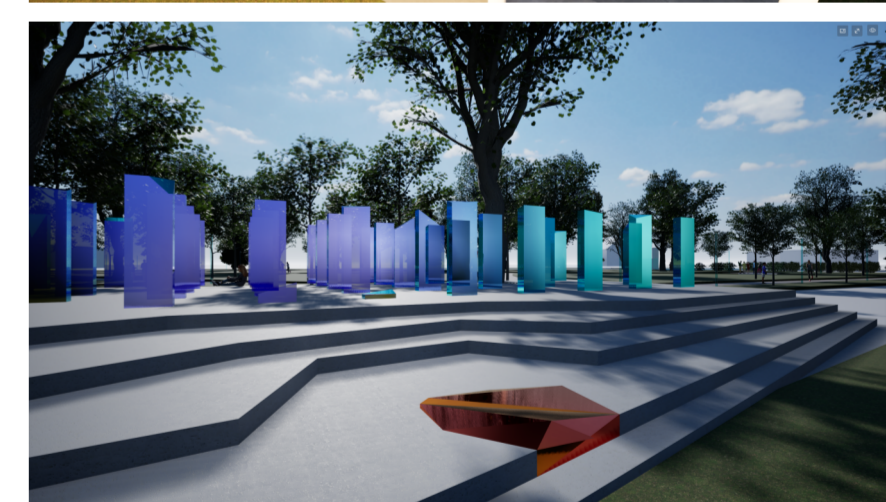
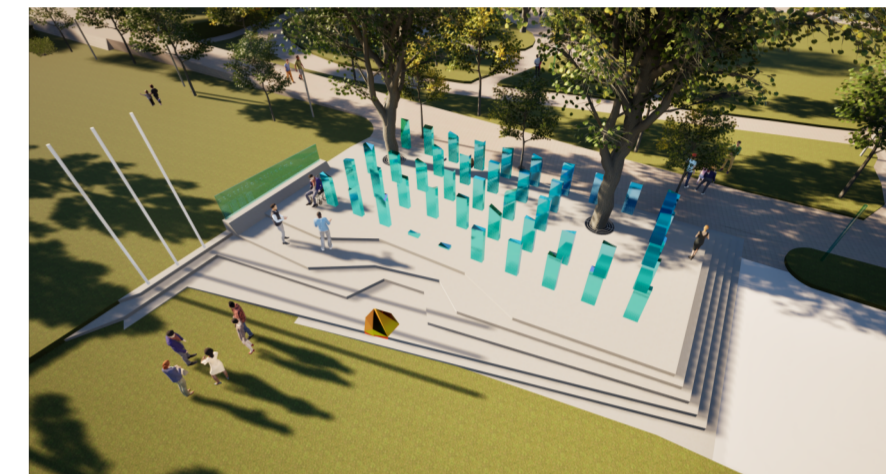

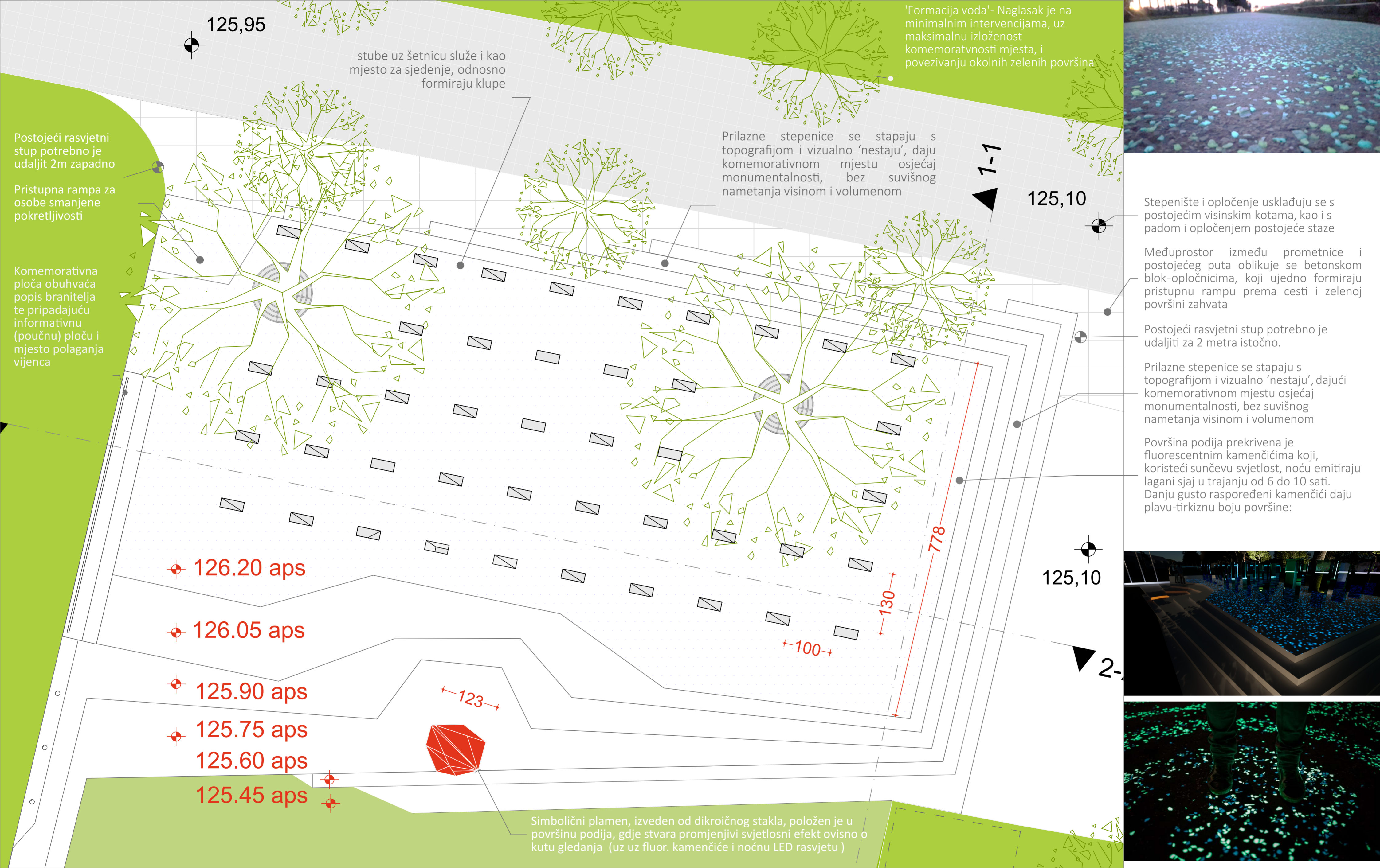

'Stotridesetisedma' - Park Dr. Franje Tuđmana

SPOMEN OBILJEŽJE HRVATSKIM BRANITELJIMA DOMOVINSKOG RATA - DUGA RESA

tlocrt 1:50



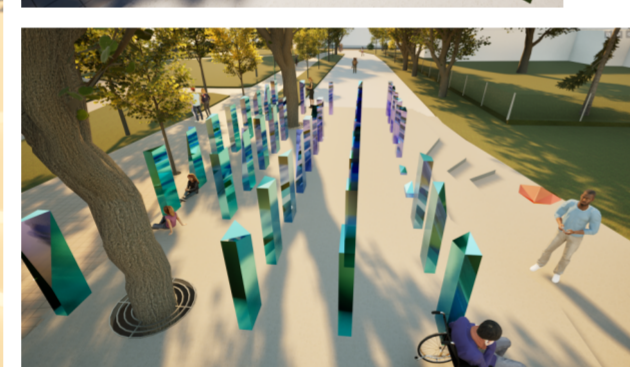
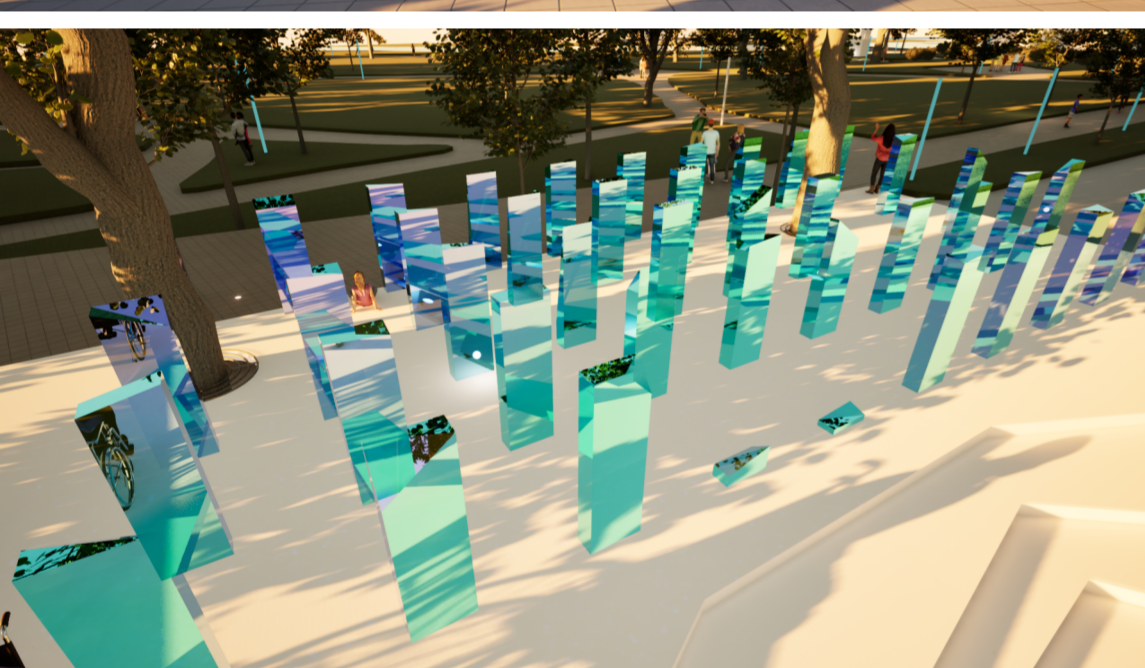
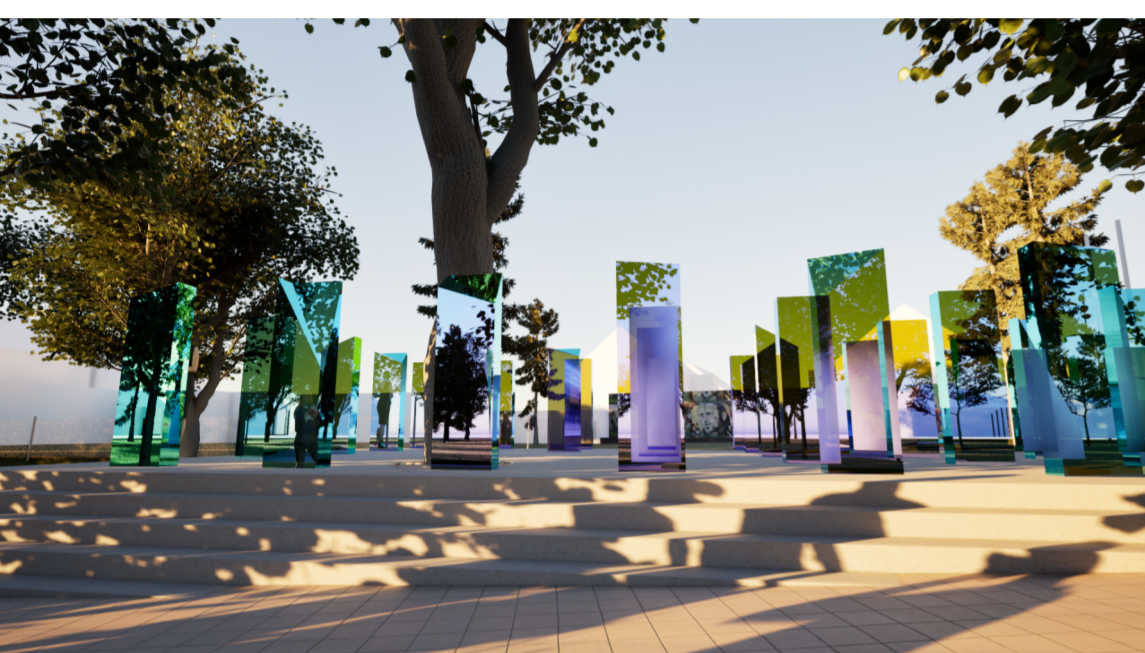
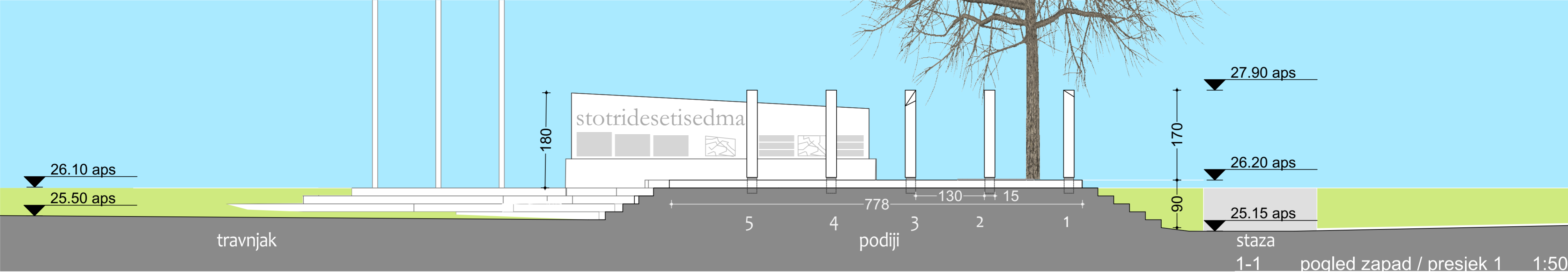

stojeći vod:
sastavljen od 44 staklenih
elemenata koji su
individualizirani i
personalizirani za obitelji
poginulih i nestalih boraca

Interakcija sunčanog svjetla,
sjene stabala, umjetne
rasvjete, reflektirajuće folije,
umjetne rasvjete, te ponoćne
rasvjete i fluroscentnih
kamenčića i međusobnih
refleksija, stvara dinamičan,
živi i aktivni memorijalni
element po danu i noći

fiksiranje:
produžetka laminiranog
stakla 30cm kroz a.b. ploču
ojačano čeličnim prstenom

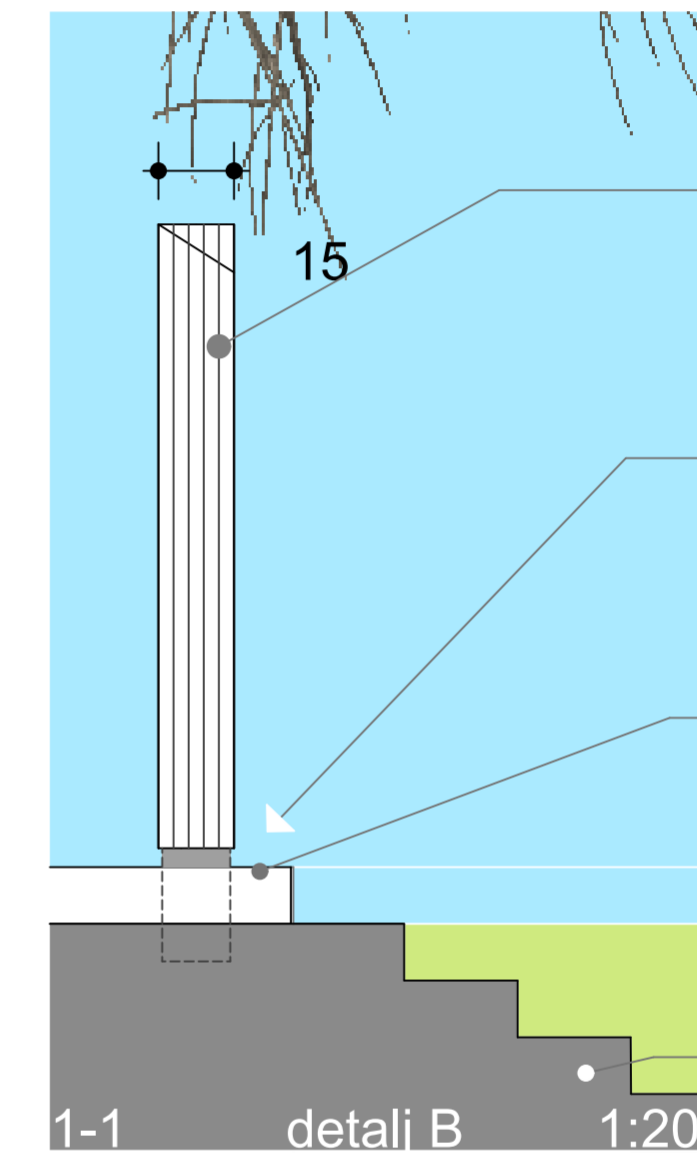
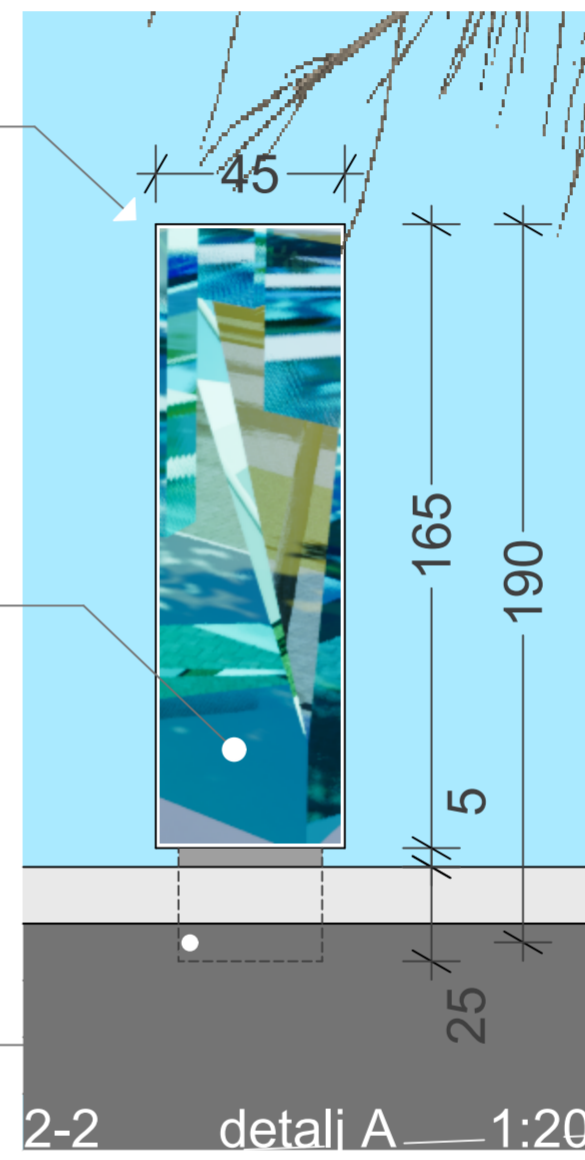

10mm laminirano staklo:
170 x 45 x 15 cm
individualizirana refektivna
folija po osobnom izboru
obitelji
Predlaže se participatorski
proces u stvaranju
osobnog umjetničkog djela

podignuto 5 cm od
površine podija

Podiji:
izrađeni od bijelog
dekorativnog cementa, s
gusto postavljenim
plavim i tirkiznim
fluorescentnim
kamenčićima stvaraju
jedinstvenu noćnu auru

stubište:
izrađeno od 'oprano'
bijelog dekorativnog
betona

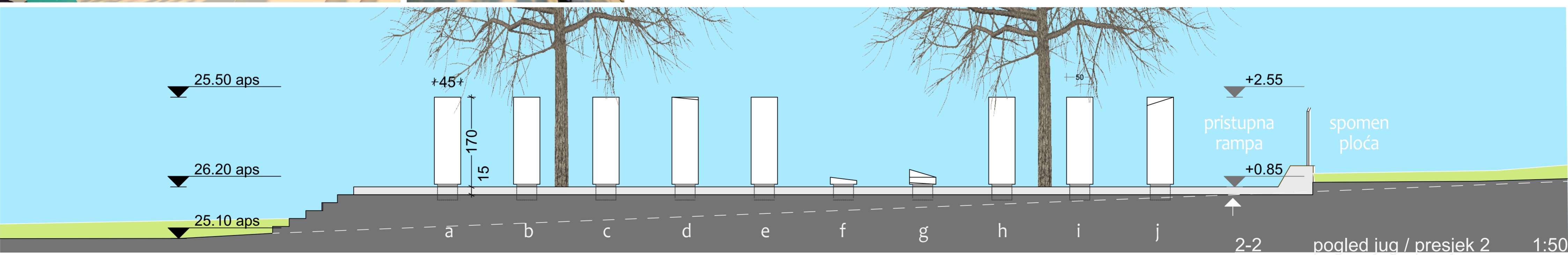

'Stotridesetisedma' - Park Dr. Franje Tuđmana

presjeci - pogledi 1:20, 1:50

SPOMEN OBILJEŽJE HRVATSKIM BRANITELJIMA DOMOVINSKOG RATA - DUGA RESA 4/5

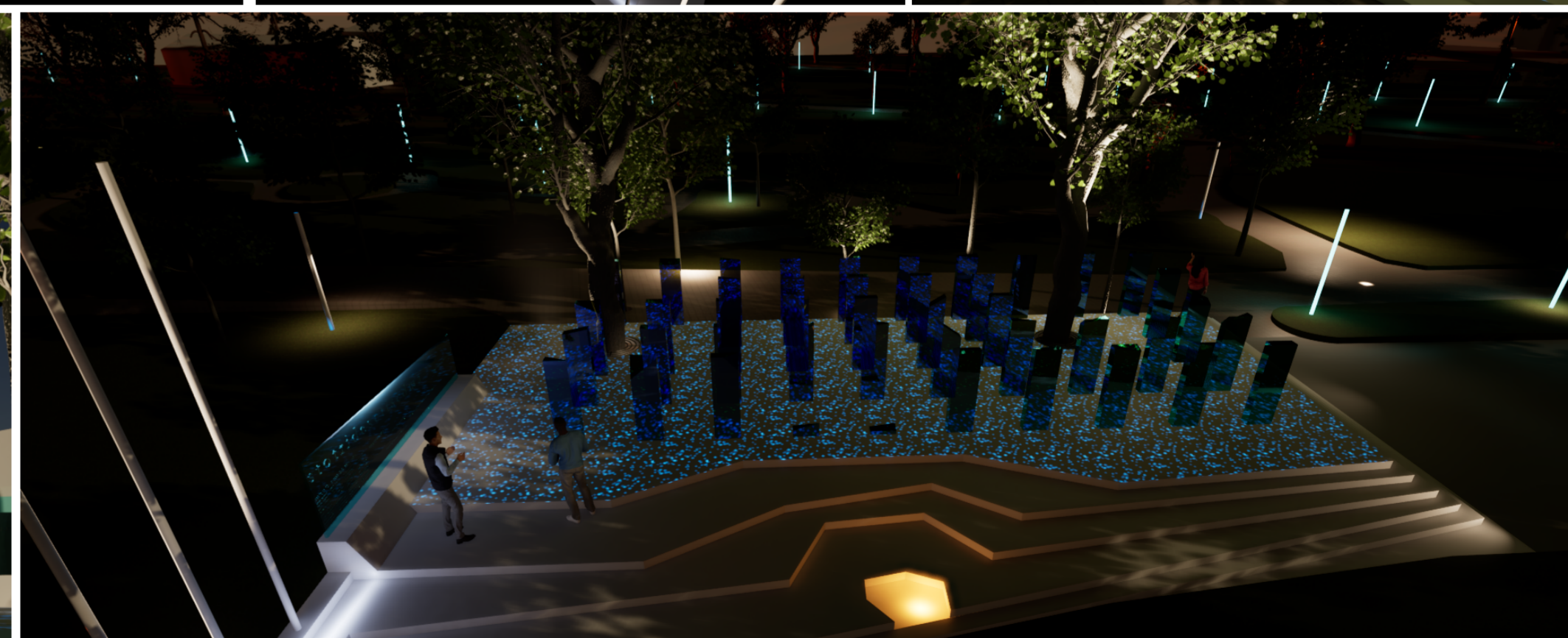
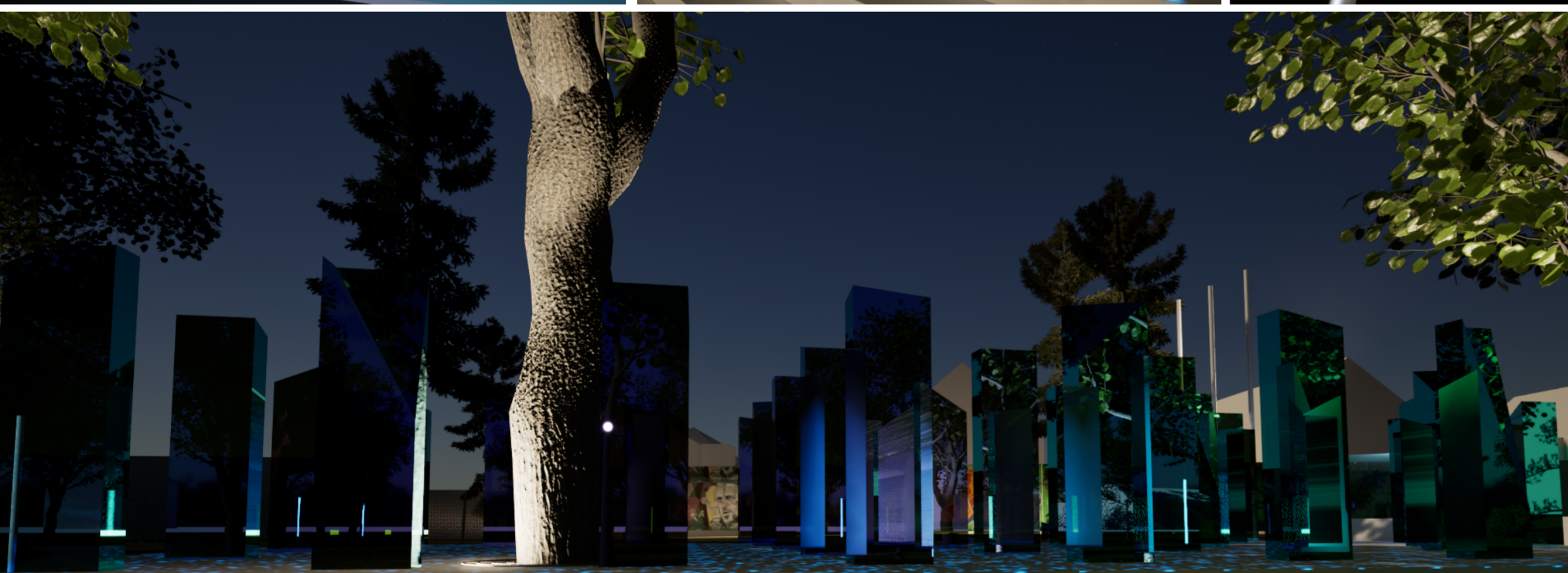
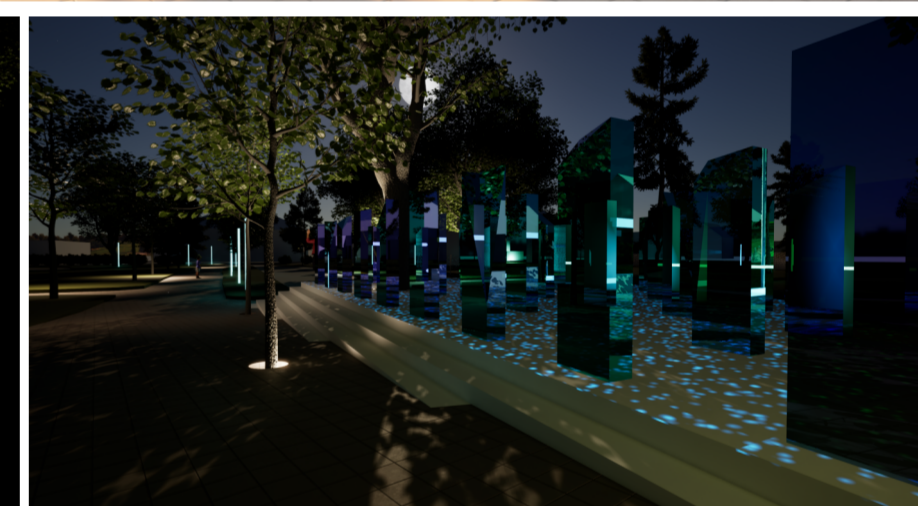
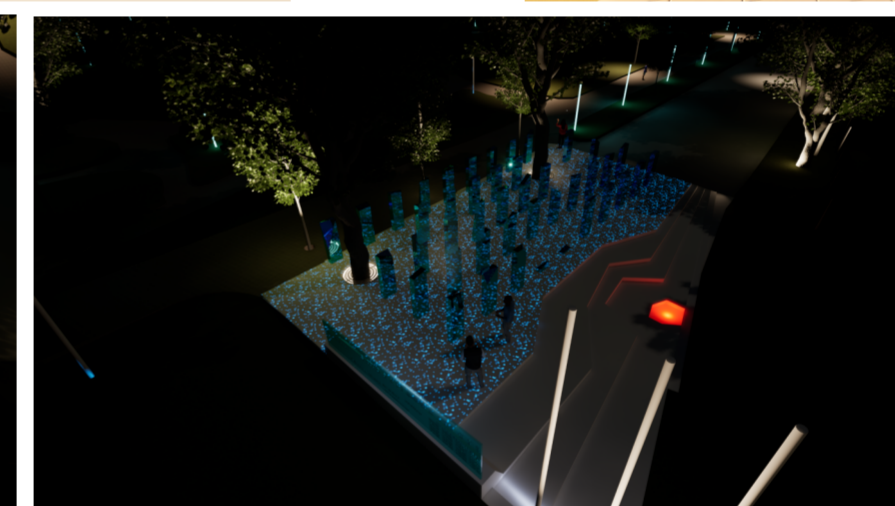
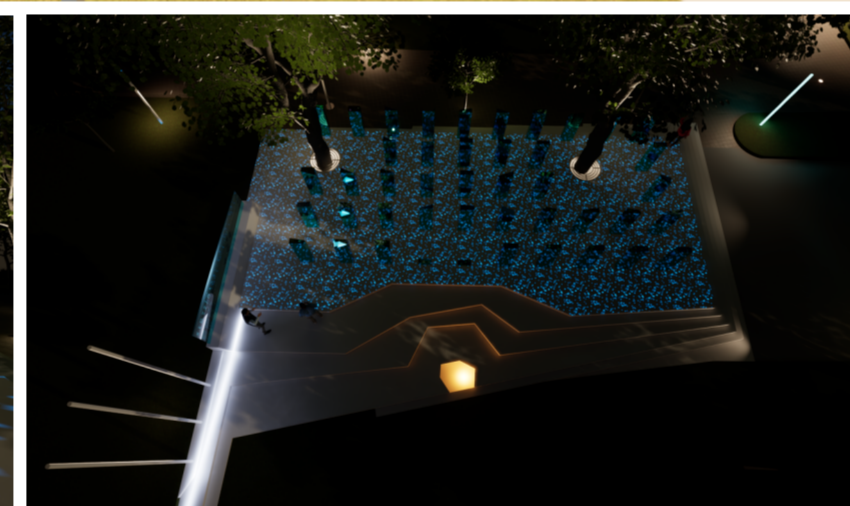
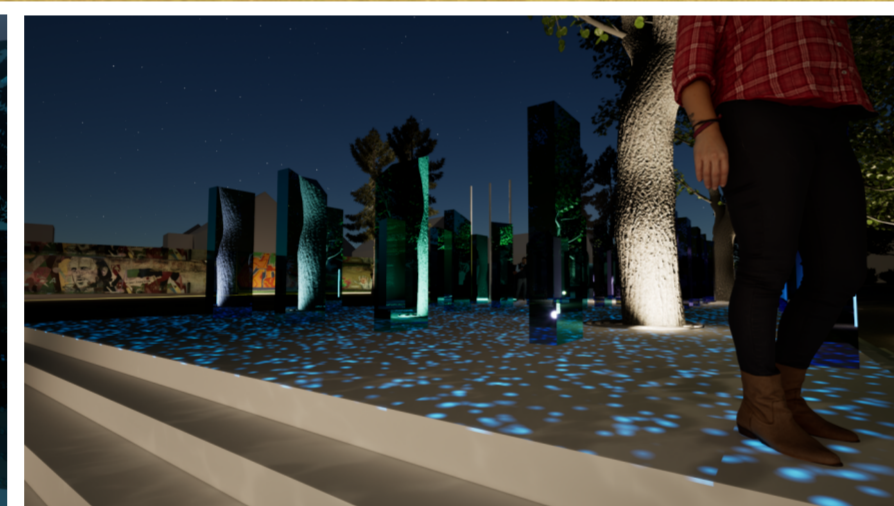
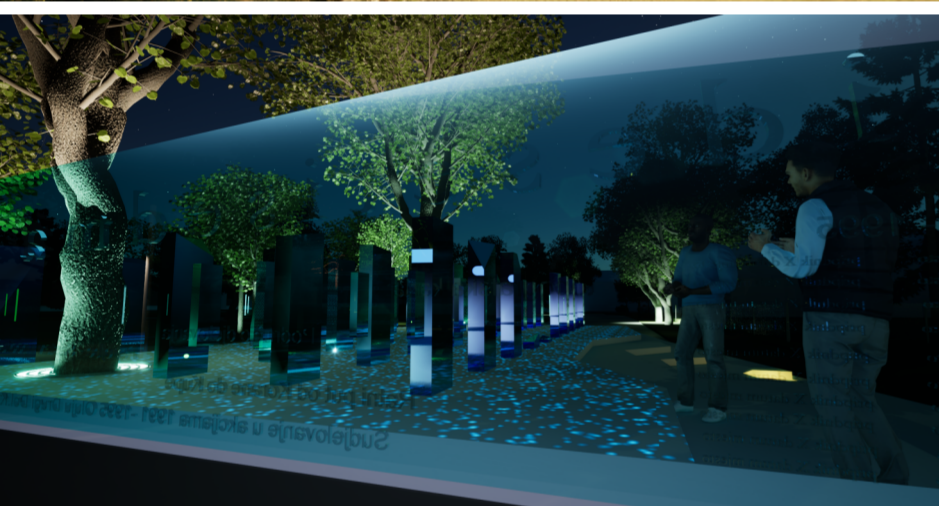
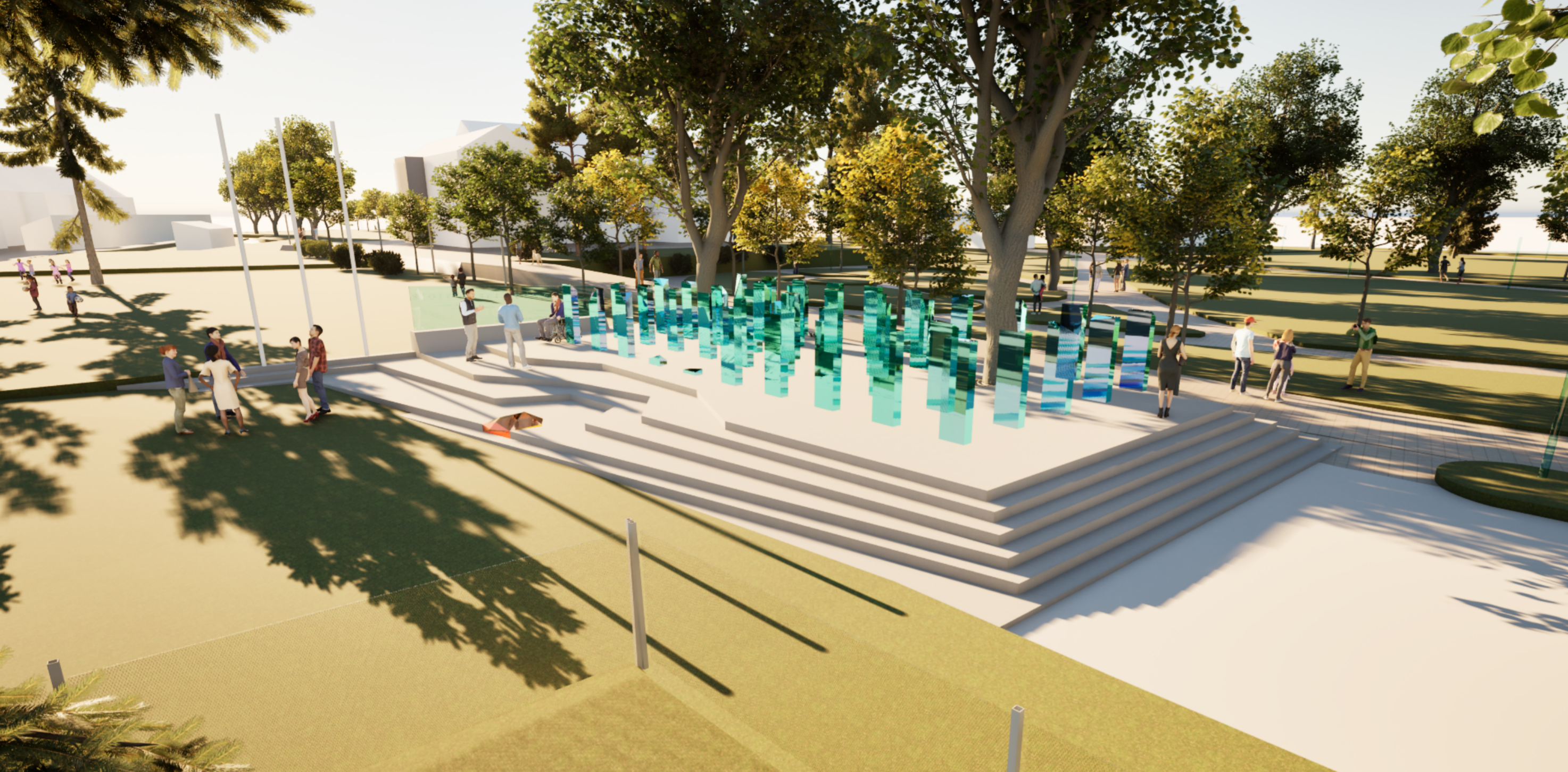

'Stotridesetisedma' - Park Dr. Franje Tuđmana

vizualizacije

SPOMEN OBILJEŽJE HRVATSKIM BRANITELJIMA DOMOVINSKOG RATA - DUGA RESA 5/5